Isolera™ Dalton 2000　今春発売予定

マススペクトル検出フラッシュ自動精製システム

新たなフラッシュ分取の可能性を。

発売記念価格　￥11,500,000(税別)注1

弊社にてDemo見学随時受付しております。

Biotage®

注1：記載の価格はIsolera Spektra本体、nanolink、Dalton2000、ロータリーポンプ、窒素ガス発生装置、据付搬入費が含まれます。2017年1月現在の発売記念価格です。消費税は含まれておりません。

Biotage® Isolera™ Dalton 2000

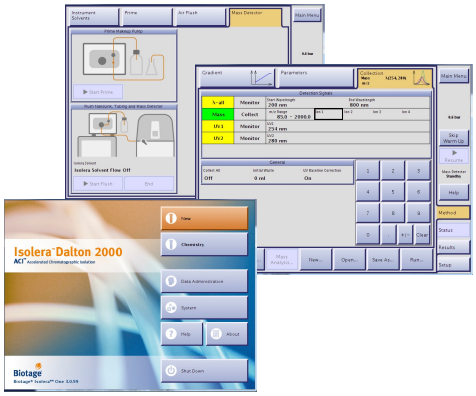

Isolera™ Dalton 2000の主な特徴

- Isolera画面での簡単操作（外部PC不要。Isoleraモニターからの操作）
- MSトリガーによる分取が可能（質量範囲 *m/z*10 - *m/z*2,000）
- UVフラクションしながらMS確認が可能（Massモニターで指定した範囲スキャンしていれば可能）
- 1～100mL/minの流速での精製が可能
- メンテナンスも簡単

仕様

仕様	Isolera™ Dalton 2000
寸法	Isolera™ Dalton 2000(単体) 28cm x 56cm x 66cm (W x D x H)
重量	Isolera™ Dalton 2000(単体) 32kg
MS検出タイプ	シングル四重極
イオン源	APCI
測定	ポジティブ/ネガティブ　同時測定
質量範囲(m/z)	10-2,000
MS精度(m/z)	+/- 0.1
MS安定性(m/z[units]24hour)	+/- 0.1
コントロール　インターフェース	Isolera Spektra
N2ガス要件	4bar/60psi 純度 99,9%
ガス消費量	8L/min
電源	100-240VAC, 50/60-Hz(Dalton 2000) 130VA(Dalton Nanolink)
外部ポンプ(ロータリーポンプ)	Dalton2000 システムに付属されています。

※仕様ならびに価格情報は2017年1月時点の情報となります。予期なく変更することがありますので予めご了承ください。

お問い合わせ
バイオタージ　・ジャパン株式会社
本 社：〒136 -0071 東京都江東区亀戸1-14- 4, 6F　TEL 03-5627-3123 FAX 03-5627-3121
西日本：〒532-0003 大阪市淀川区宮原 5-1-28, 4F TEL 06-6397-8180 FAX 06-6397-8170
URL : http://www.biotage.co.jp/ E-mail : Japan_info@biotage.com

© 2017 Biotage. All rights reserved. All brand and product names are trademarks or registered trademarks of their respective companies.
The information contained in this document is subject to change without notice.

Biotage®